

RZUT PARTERU - STAN ISTNIEJĄCY 1:100

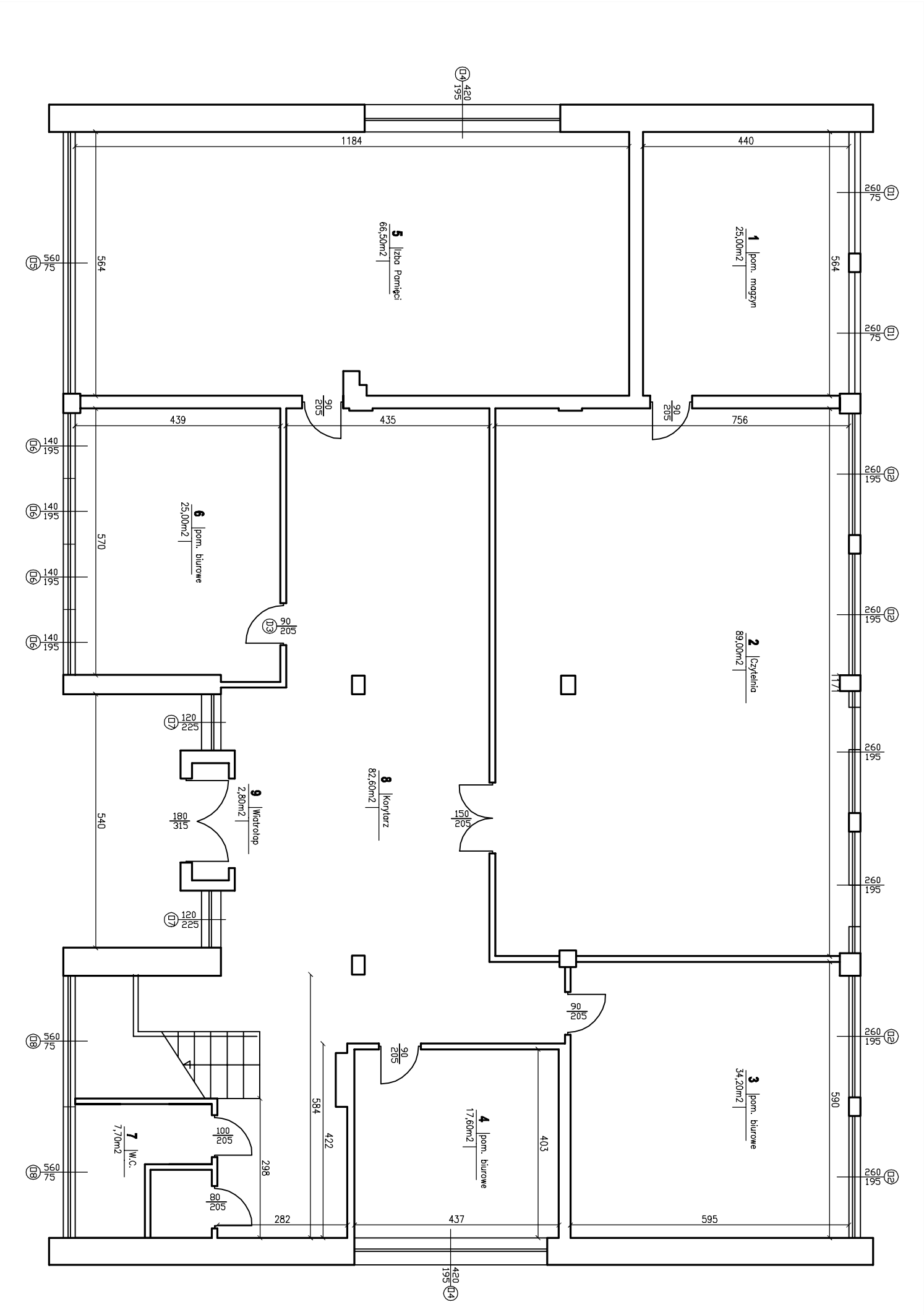

RZUT PARTERU - STAN ISTNIEJĄCY

OPRACOWAŁ	mgr inż. Wanda Mospiłek	UPR. UA-V-7342-5/4691WK, KUP/BO/1073/03
PROJEKTOWAŁ	mgr inż. arch. Maria Ingiewicz	UPR. ABU-IX-8386-5/6891WK, RP-0178

PRACOWNIA PROJEKTOWANIA I NADZORU WAMAR	
wamar	
e-mail: kontakt@pracownia-wamar.pl	
www.pracownia-wamar.pl	
Chopina 17, 87-800 Włocławek	
tel. +48 607 505 668 / 504 039 974 / 663 910 885	

INWESTYCJA	PRZEBUDOWA BUDYNKU I MONTAŻ PLATYFORMY DZIWIŁ Z PRZYSTOSOWANIEM DLA OSÓB NIEPEŁNOSPRAWNYCH W BUDYNKU WŁOCŁAWSKIEJ FORTALNICY
BRANŻA	BUDOWLANA
DATA	05-12-2015
SKALA	1:100
B.01	