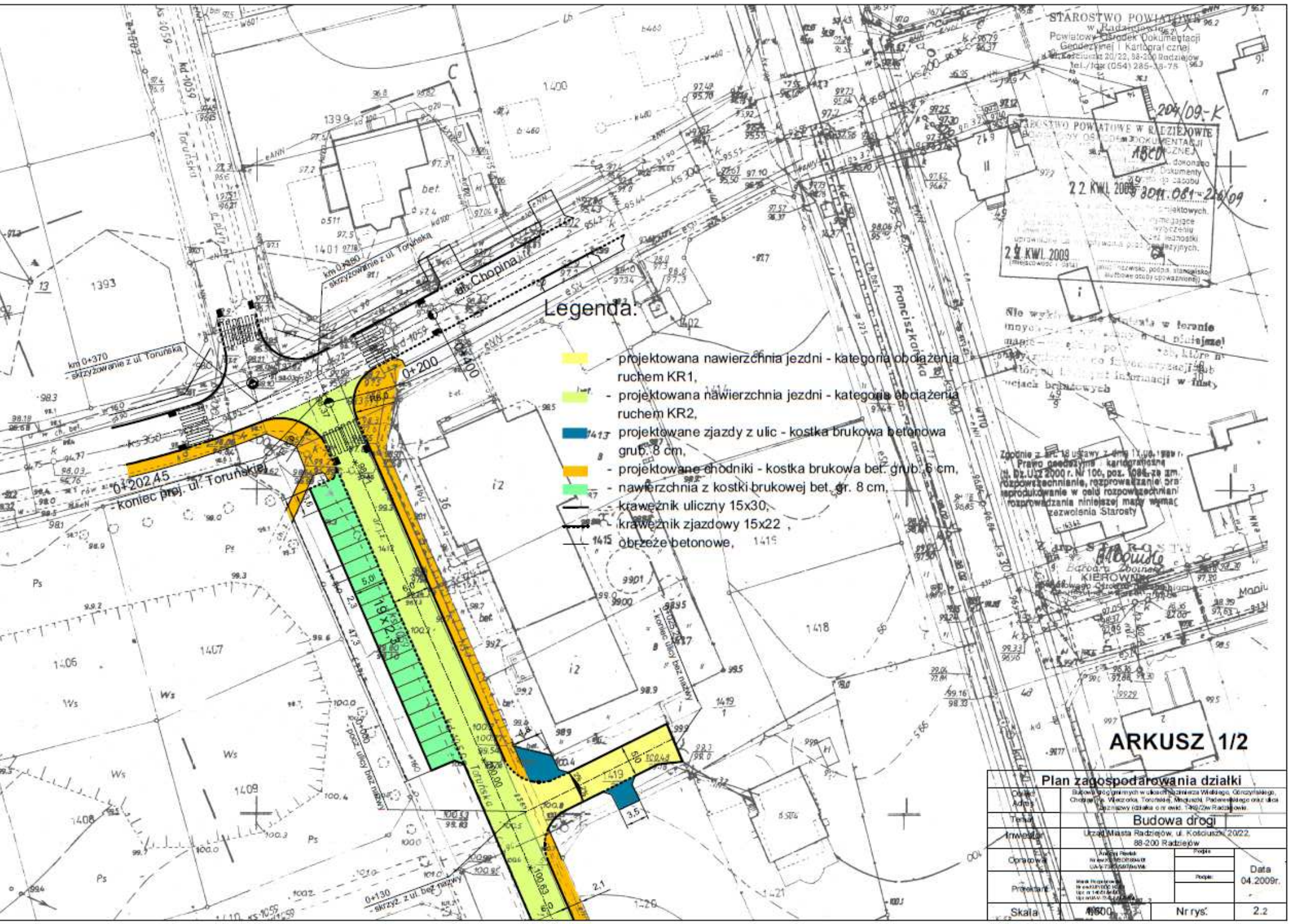
Legenda:
- projektowana nawierzchnia jezdni - kategoria obciążenia ruchem KR1,
- projektowana nawierzchnia jezdni - kategoria obciążenia ruchem KR2,
- projektowane zjazdy z ulic - kostka brukowa betonowa grub. 8 cm,
- projektowane chodniki - kostka brukowa bet. grub. 6 cm,
- nawierzchnia z kostki brukowej bet. gr. 8 cm,
- krawężnik uliczny 15x30,
- krawężnik zjazdowy 15x22,
- obrzeże betonowe,
0+202,45
- koniec proj. ul. Toruńskiej
0+200
0+400
ul. Chopina
Toruńska
Franciszkańska
STAROSTWO POWIATOWE w Radziejowie
Powiatowy Ośrodek Dokumentacji Geodezyjnej i Kartograficznej
ARKUSZ 1/2
Plan zagospodarowania działki
Budowa drogi
Urząd Miasta Radziejów, ul. Kościuszki 20/22, 88-200 Radziejów
Data 04.2009r.
Nr rys. 2.2